



# ISI Soles



### I&D Inovação

### Dados da Empresa

Constituição: 01 de abril de 1999

Vendas 2018: 11,2 milhões

Produção pares/dia: 14000

Área Produtiva: 3783 m2

Nº Colaboradores: 92

### Projetos

2012	2013	2016	2016	2018	2020
SI Qualificação a ISO 9001:2015 PME Receita Bruta: 156.741,47 € Investimento: 24.220,14 €	SI Inovação Receita Bruta: 7.230.421,89 € Investimento: 288.541,00 €	SI Inovação Receita Bruta: 719.000,00 € Investimento: 288.541,00 €	SI Inovação Receita Bruta: 2.000.000,00 € Investimento: 13.890,00 €	SI Internacionalização PME Receita Bruta: 99.000,00 € Investimento: 81.988,71 €	SI Internacionalização PME Receita Bruta: 1.000.000,00 € Investimento: 15.120,00 €
Total Investimento: 2.464.455,72 €	Total Investimento: 297.022,00 €	Total Investimento: 297.022,00 €	Total Investimento: 297.022,00 €	Total Investimento: 297.022,00 €	Total Investimento: 297.022,00 €

### As nossas marcas e produtos

**Seminário: Incentivos do Portugal 2020 - Novas Oportunidades para empresas**



# ISI Soles



### I&D Inovação

### Dados da Empresa

Constituição: 01 de abril de 1999

Vendas 2018: 11,2 milhões

Produção pares/dia: 14000

Área Produtiva: 3783 m<sup>2</sup>

Nº Colaboradores: 92

### Projetos

<b>2012</b> SI Qualificação Implementação do PVE Investimento: 17.741,47 € Investimento Recombinado: 91.352,44 €	<b>2013</b> SI Inovação Investimento: 719.020,30 € Investimento Recombinado: 821.816,70 €	<b>2016</b> SI Inovação Total Investimento: 2.056.451,28 € Investimento Recombinado: 450.837,00 €	<b>2016</b> SI Inovação/Qualificação do PVE Investimento: 100.000,00 € Investimento Recombinado: 94.388,7 €	<b>2018</b> Formação PME Total Investimento: 14.181,25 € Investimento Recombinado: 13.175,27 €	<b>2020</b> Próximos Projetos Investimento: 2.000.000,00 € Investimento Recombinado: 1.500.000,00 €
--	--	--	--	---	--

Total Investimento Recombinado: 2.424.453,72 €

Total Investimento Recombinado: 257.022,92 €

Total Investimento Recombinado: 821.707,70 €

### As nossas marcas e produtos

**Seminário: Incentivos do Portugal 2020 - Novas Oportunidades para empresas**

# Dados da Empresa

Constituição: 01 de abril de 1999

Vendas 2018: 11,2 milhões

Produção pares/dia: 14000

Área Produtiva: 3783 m2

Nº Colaboradores: 92



### VOLUME DE NEGÓCIOS

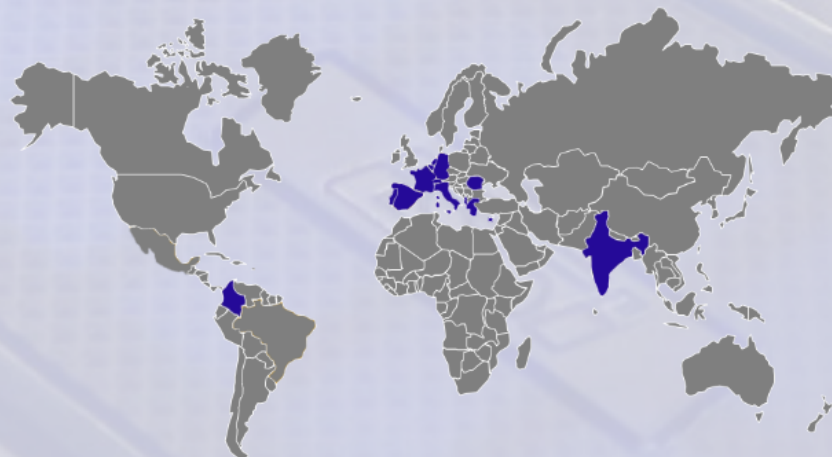
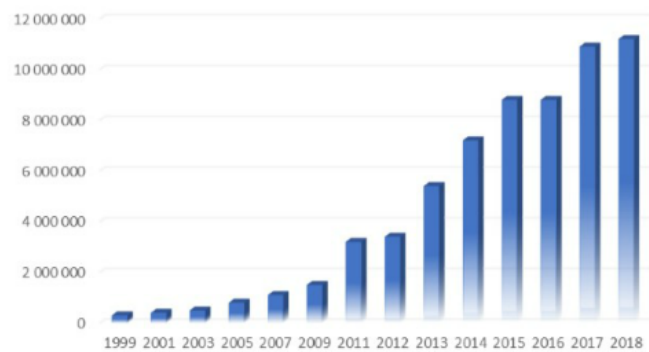

# As nossas marcas e produtos

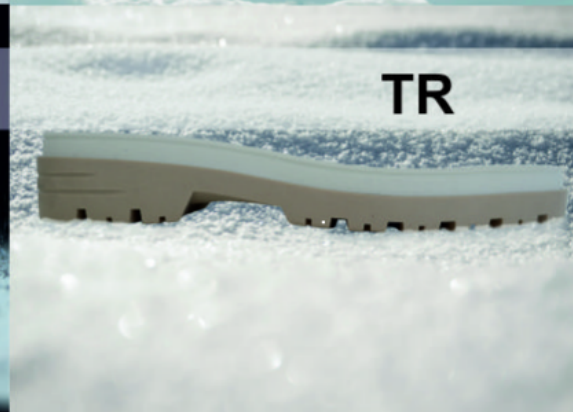
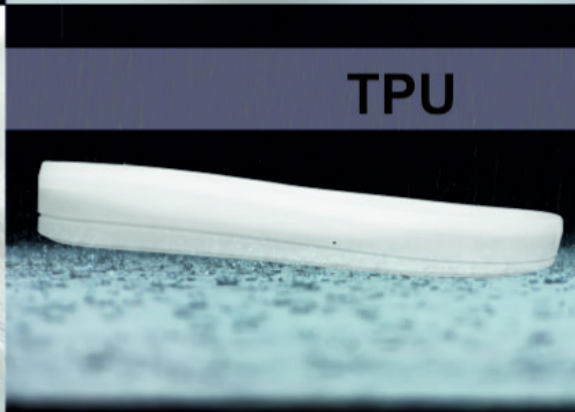

# *I&D Inovação*

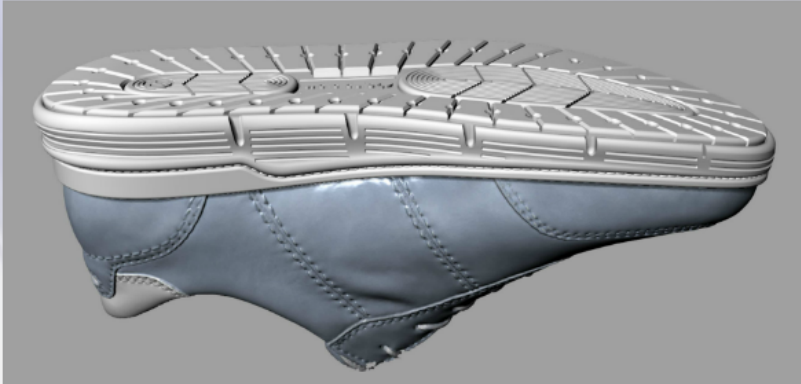



Em 2018 a ISI foi a primeira empresa portuguesa produtora de solas para calçado a obter a certificação para o seu sistema de gestão integrado pelas normas ISO 14001:2015 e ISO 9001:2015.

# Projetos

2012

## SI Qualificação e Internacionalização PME

Investimento Realizado:  
156.014,47 €  
Incentivo não Reembolsável:  
31.332,24 €

2016

## SI Inovação

Total Investimento:  
1.036.451,59 €  
Incentivo reembolsável:  
469.892,00 €

2016

## SI Internacionalização das PME

Investimento em curso:  
199.993,98 €  
Incentivo não reembolsável:  
91.399,71 €

2020

## Próximos Projetos

Indústria 4.0  
Economia Circular  
Qualificação dos Recursos Humanos

2013

## SI Inovação

Investimento realizado:  
713.030,39 €  
Incentivo Reembolsável:  
351.815,70 €

2016

## SI Qualificação das PME

Investimento realizado:  
304.381,49 €  
Incentivo não reembolsável:  
131.666,80 €

2018

## Formação PME

Total Investimento:  
14.581,80 €  
Incentivo não reembolsável:  
13.123,62 €

Total Investimento  
2.424.453,72 €

Total Incentivo não  
Reembolsável  
267.522,32 €

Total Incentivo  
Reembolsável  
821.707,70 €



**ISI** <sup>®</sup>  
**SOLES**

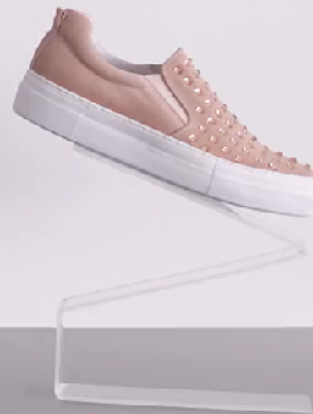



# ISI Soles



### I&D Inovação

### Dados da Empresa

Constituição: 01 de abril de 1999

Vendas 2018: 11,2 milhões

Produção pares/dia: 14000

Área Produtiva: 3783 m<sup>2</sup>

Nº Colaboradores: 92

### Projetos

<b>2012</b> SI Qualificação Inovação/Qualificação PVC Investimento: 17.741,47 € Total Investimento: 91.352,44 €	<b>2013</b> SI Inovação Investimento: 719.020,30 € Total Investimento: 821.816,70 €	<b>2016</b> SI Inovação Total Investimento: 2.056.451,28 € Investimento Adicional: 450.837,00 €	<b>2016</b> SI Inovação/Qualificação das PVC Investimento: 100.190,34 € Investimento Adicional: 94.388,77 €	<b>2018</b> Formação PME Total Investimento: 14.181,25 € Investimento Adicional: 13.175,27 €	<b>2020</b> Próximos Projetos Investimento: 2.000.000,00 € Investimento Adicional: 1.000.000,00 € Para mais + contacto
--	--	--	--	---	--

Total Investimentos: 2.424.453,72 €

Total Investimentos Recomboráveis: 257.022,92 €

Total Investimentos Recomboráveis: 821.707,70 €

### As nossas marcas e produtos

TECNOLOGIA

PVC

TPU

TR

**Seminário: Incentivos do Portugal 2020 - Novas Oportunidades para empresas**